

PLANTA UNICA  
ESC 1:50

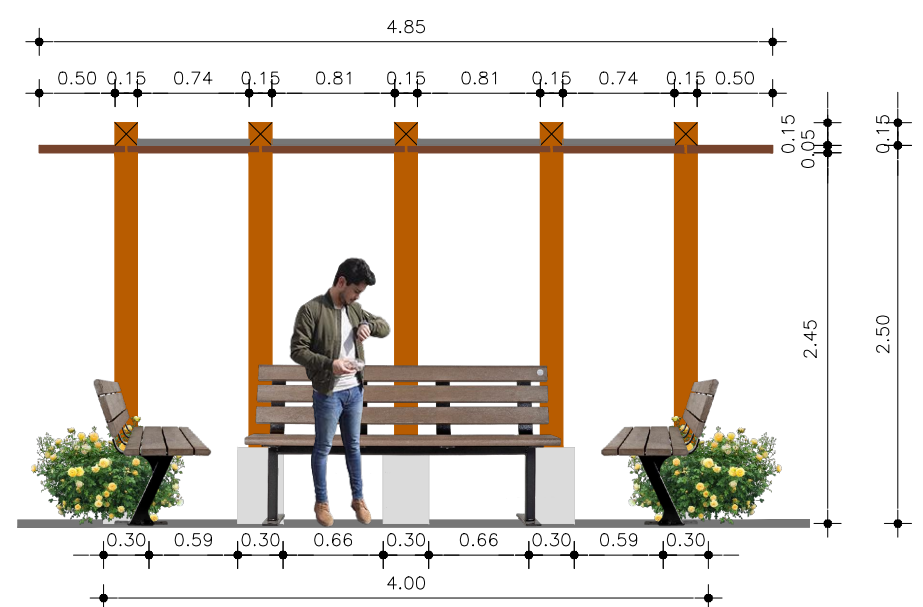

VISTA FRONTAL  
ESC 1:50

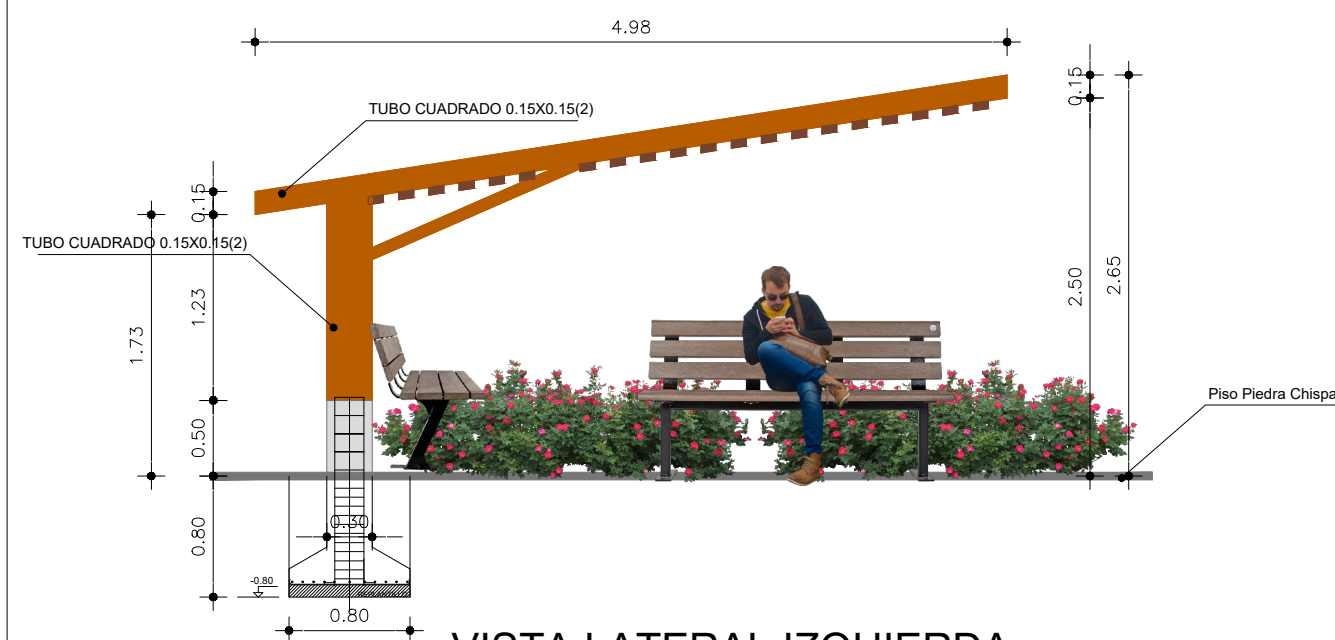

VISTA LATERAL IZQUIERDA  
ESC 1:50

UBICACIÓN:

SIMBOLOGÍA:

MINISTERIO DE EDUCACIÓN

PROYECTO: PROPUESTA AREA EXTERNA CUBIERTA

CONTIENE: PLANTA UNICA- VISTA FRONTAL-VISTA LATERAL

TIPOLOGÍA: MAYOR

CÓDIGO DE DIBUJO: AA

| INFORMACIÓN DEL DOCUMENTO    |              | INFORMACIÓN DEL PREDIO |  |
|------------------------------|--------------|------------------------|--|
| ESCALA : INDICADA            | LÁMINA : 1/1 | PROVINCIA:             |  |
| FECHA : DICIEMBRE DE 2021    |              | CANTÓN:                |  |
| RESPONSABLES                 | FIRMA        | AMIE:                  |  |
| ELABORADO POR : CESAR CAMINO |              | NOMBRE DE IE           |  |
| REVISADO POR :               |              | NOMBRE DISTRITO        |  |
| APROBADO POR :               |              | NOMBRE ZONA            |  |

SUBSECRETARÍA DE ADMINISTRACIÓN ESCOLAR  
DIRECCIÓN NACIONAL DE INFRAESTRUCTURA FÍSICA

SELLOS MUNICIPALES:

# B1 AULAS

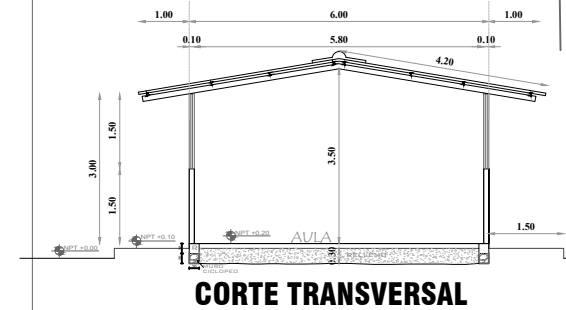
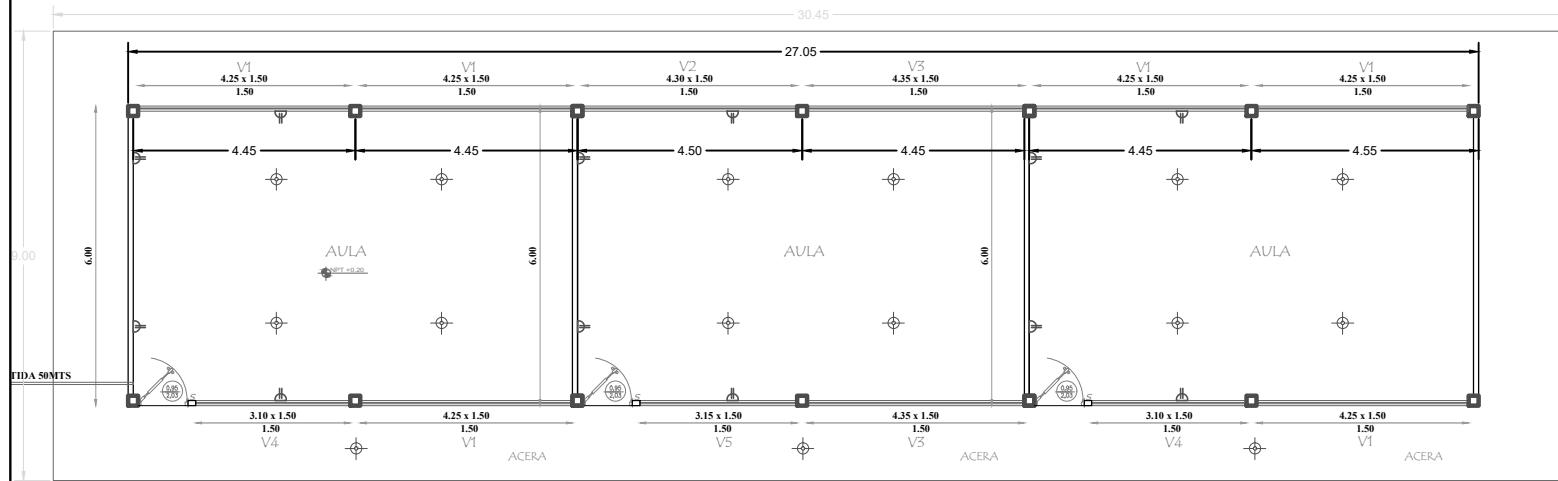

# P1 PATIOS Y CANCHAS



|  |  |                                  |   |
|--|--|----------------------------------|---|
| INSTITUCION:                                 |  | MINISTERIO DE EDUCACION          |  |
| PROYECTO:                                    |  | EEB NAPO GALERAS                 |   |
| PLANO:                                       |  | BLOQUE DE AULA1 - ARQUITECTONICO |   |
| ESCALA:                                      | S/E                                      | FECHA:                           | OCT-20201   |
| RESPONSABLE:                                 | REVISION:                                |                                  | A-2   |
| ANALISTA DISTRITAL DE INFRAESTRUCTURA FISICA | ANALISTA ZONAL DE INFRAESTRUCTURA FISICA |                                  |   |
| ARQ. ELVIS ALVARADO                          | ING. GILSON LINDAO                       |                                  |   |

# B2

## COMEDOR

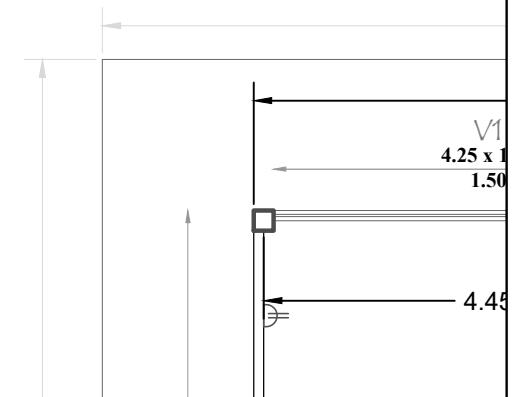
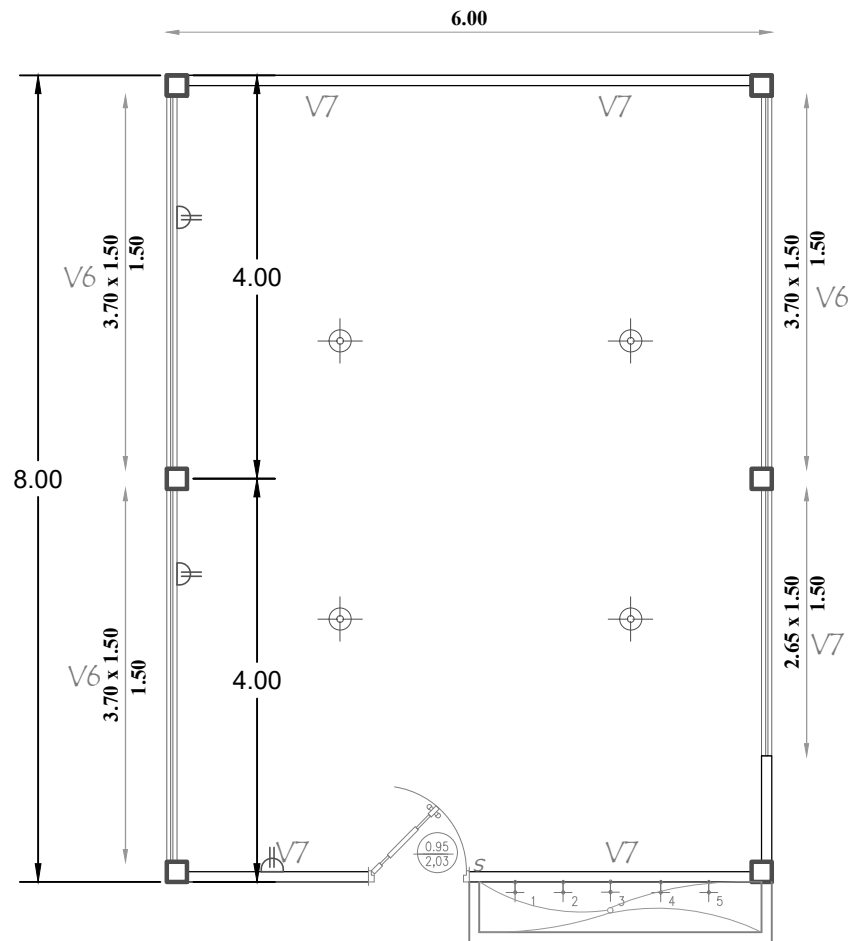
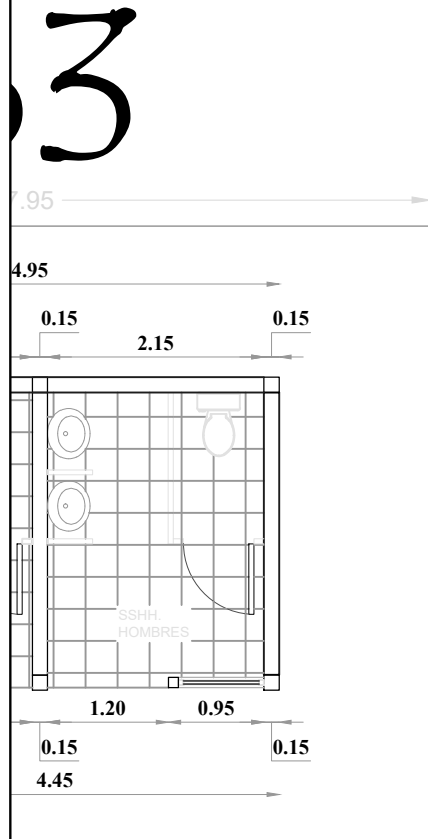

|  |  |     |
|--|--|-----|
| INSTITUCION: MINISTERIO DE EDUCACION  |  |     |
| PROYECTO: EEB NAPO GALERAS   |  |     |
| PLANO: BLOQUE DE AULA 1 -CORTE   |  |     |
| ESCALA: S/E  | FECHA: OCT-2021  |     |
| RESPONSABLE:<br>ANALISTA DISTRITAL DE<br>INFRAESTRUCTURA FISICA<br>ARQ. ELVIS ALVARADO                                     | REVISION:<br>ANALISTA ZONAL DE<br>INFRAESTRUCTURA FISICA<br>ING. GILSON LINDAO | A-3 |

# BATERÍAS SANITARIAS

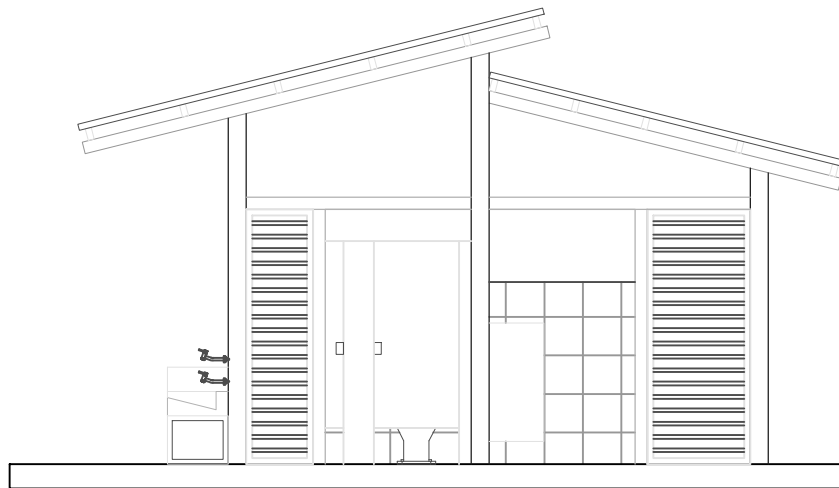

**FACHADA BATERIAS SANITARIAS**

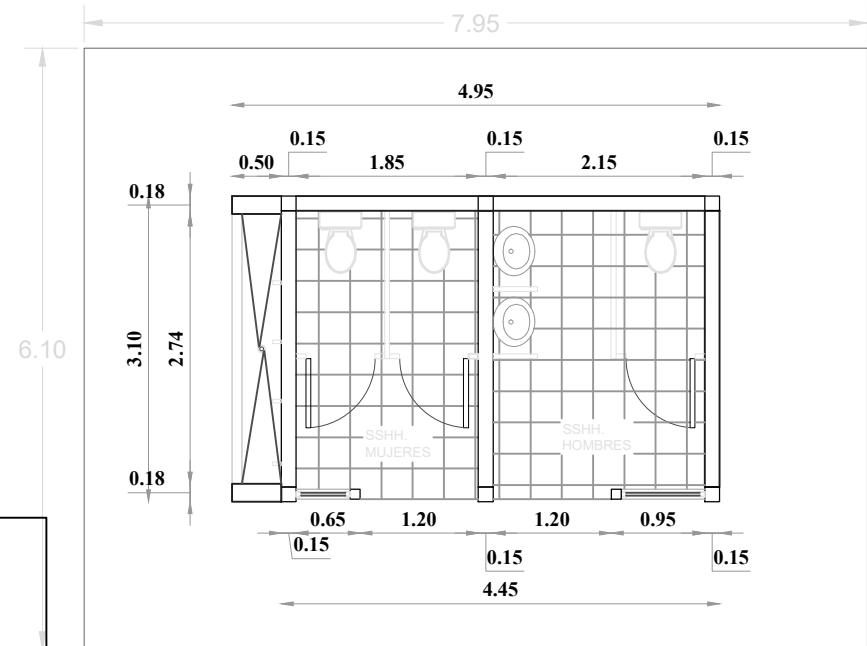

INSTITUCION:

MINISTERIO DE EDUCACION



PROYECTO:

EEB NAPO GALERAS

PLANO:

BLOQUE DE COMEDOR-ARQUITECTONICO

ESCALA:

S/E

FECHA:

OCT-2021

RESPONSABLE:

ANALISTA DISTRITAL DE  
INFRAESTRUCTURA FISICA

ARQ. ELVIS ALVARADO

REVISION:

ANALISTA ZONAL DE  
INFRAESTRUCTURA FISICA

ING. GILSON LINDAO

**A-4**

CERRAMIENTO DE BLOQUE

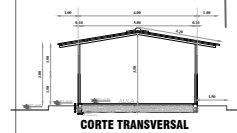
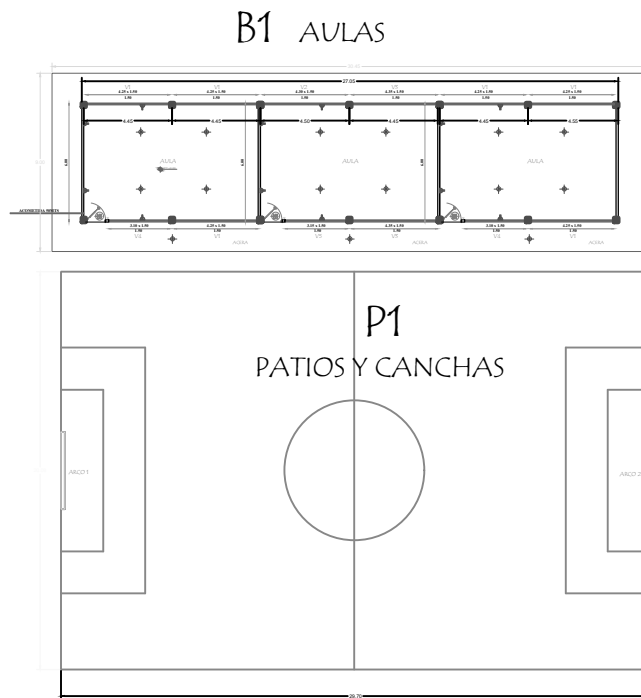
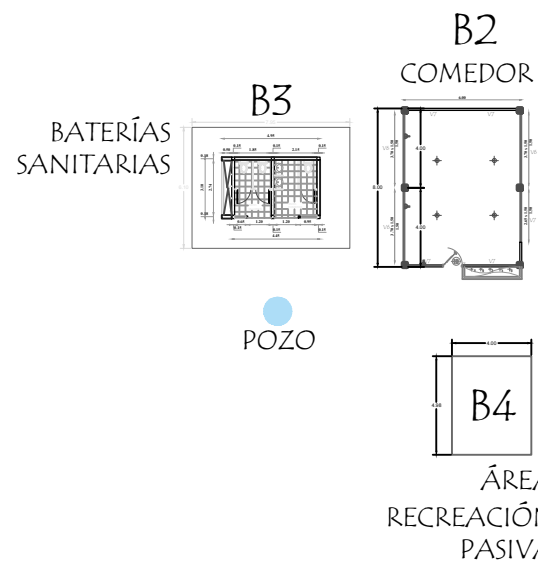

CAMINO DE 2DO ORDEN

INGRESO  
PRINCIPAL

CERRAMIENTO METALICO CON TUBO GALVANIZADO

|   |           |   |   |
|---|-----------|---|---|
| INSTITUCION:                                    |           | MINISTERIO DE EDUCACION                     |  |
| PROYECTO:                                       |           | EEB NAPO GALERAS                            |   |
| PLANO:  |           | IMPLANTACIÓN                                |   |
| ESCALA:   | S/E       | FECHA:                                      | OCT-2021  |
| RESPONSABLE:                                    | REVISION: |   | A-1   |
| ANALISTA DISTRITAL DE<br>INFRAESTRUCTURA FISICA |           | ANALISTA ZONAL DE<br>INFRAESTRUCTURA FISICA |   |
| ARQ. ELVIS ALVARADO                             |           | ING. GILSON LINDAO                          |   |

